



Unione Europea

**FONDI
STRUTTURALI
EUROPEI**

pon
2014-2020

PER LA SCUOLA - COMPETENZE E AMBIENTI PER L'APPRENDIMENTO (FSE)



Ministero dell'Istruzione, dell'Università e della Ricerca
Dipartimento per la programmazione e la Gestione delle
Risorse Umane, Finanziarie e Strumentali
Direzione Generale per interventi in materia di Edilizia
Scolastica per la gestione dei Fondi Strutturali per
l'Istruzione e per l'Innovazione Digitale
Ufficio IV

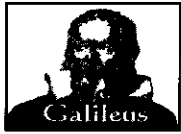

Galileus

ISTITUTO TECNICO ECONOMICO STATALE G. GALILEI

Piazza Martiri d'Ungheria, 89900, Vibo Valentia, Tel. 0963/547113

-----Piazza dell'Assunta, 89852 Mileto, Tel. 0963/338191-----

Con Sez. Associate: C.M. VVTD01003Q Nuovo Complesso Penitenziario (Sede Carceraria)

sito web: www.itegalilei.gov.it



Prot. n. 3769/A22D

Vibo Valentia, 16/05/2019

**all'Albo
al sito web
al DSGA
Agli studenti**

OGGETTO: AVVISO PUBBLICO SELEZIONE STUDENTI per la realizzazione del **Progetto 10.6.6A-FSEPON-CL-2017-50 " IL GALILEI AL LAVORO** Fondi Strutturali Europei - Programma Operativo Nazionale "Per la scuola, competenze e ambienti per l'apprendimento" 2014-2020 Asse I – Istruzione – Fondo Sociale Europeo (FSE) - Obiettivo Specifico 10.6 - Azione 10.6.6 – Sotto azione 10.6.6A Percorsi di alternanza scuola-lavoro CUP D47I17000120007

IL DIRIGENTE SCOLATICO

VISTO l'avviso prot. **AOODGEFID/3781 del 05/04/2017** "Fondi Strutturali Europei – Programma Operativo Nazionale "Per la scuola, competenze e ambienti per l'apprendimento" 2014-2020. Avviso pubblico "3781". Asse I – Istruzione – Fondo Sociale Europeo (FSE). Obiettivo specifico [10.6 Qualificazione dell'offerta di istruzione e formazione Tecnica e Professionale.]. Azione [10.6.6.] SottoAzione 10.6.6A Percorsi alternanza scuola/lavoro;

VISTE le delibere degli OO.CC. competenti, relative alla presentazione della candidatura e alla realizzazione del progetto con inserimento nel P.T.O.F. in caso di ammissione al finanziamento (Collegio dei docenti – delibera n° 8 del verbale n°4 del 26/04/2017 e Consiglio di Istituto – delibera n° 11 del verbale n°5 del 27/04/2017);

VISTA la candidatura n° 997401 presentata il 10 luglio 2017;

VISTA la nota prot. n° AOODGEFID/ 38406 del 29-12-2017 con la quale la Direzione Generale per interventi in materia di edilizia scolastica, per la gestione dei fondi strutturali per l'istruzione e per l'innovazione digitale – Uff. IV del MIUR ha comunicato che è stato autorizzato il progetto , codice **10.6.6A-FSEPON-CL-2017-50**

VISTA la nota prot. n° AOODGEFID/176 del 10/01/2018 della Direzione Generale per interventi in materia di edilizia scolastica, per la gestione dei fondi strutturali per l'istruzione e per l'innovazione digitale – Uff. IV del MIUR con la quale è stato autorizzato il progetto "Il Galilei al Lavoro" codice **10.6.6A-FSEPON-CL-2017-50**

VISTA la nota prot.n. AOODGEFID 31732 del 25/07/2017, contenente l'Aggiornamento delle linee guida dell'Autorità di Gestione per l'affidamento dei contratti pubblici di servizi e forniture di importo inferiore alla soglia comunitaria diramate con nota del 13 gennaio 2016, n. 1588;

VISTI i Regolamenti UE e tutta la normativa di riferimento per la realizzazione del suddetto



Unione Europea

**FONDI
STRUTTURALI
EUROPEI**

pon
2014-2020

PER LA SCUOLA - COMPETENZE E AMBIENTI PER L'APPRENDIMENTO (FSE)



MIUR

Ministero dell'Istruzione, dell'Università e della Ricerca
Dipartimento per la programmazione e la Gestione delle
Risorse Umane, Finanziarie e Strutturali
Direzione Generale per interventi in materia di Edilizia
Scolastica per la gestione dei Fondi Strutturali per
l'Istruzione e per l'Innovazione Digitale
Ufficio IV

progetto;

VISTA la delibera n° 10 del Consiglio di Istituto del 27 gennaio 2018, relativa all'assunzione nel programma annuale 2018 del finanziamento del PON FSE di cui al presente avviso, autorizzandone le spese nel limite fissato dai relativi piani finanziari, per l'importo di **Euro 40.338,00**.

VISTO il Decreto n. 129 del 28/08/2018 "Regolamento recante istruzioni generali sulla gestione amministrativo-contabile delle istituzioni scolastiche", ai sensi dell'art. 1, comma 143 della L. 13 Luglio 2015, n. 107;

VISTO il D.P.R. N° 275/99, Regolamento dell'autonomia;

VISTO il PTOF 2016/2019

VISTA la necessità di selezionare gli studenti per la realizzazione delle attività

E M A N A

Il presente avviso pubblico per la selezione di studenti dell'I.T.E "G.GALILEI" delle classi terze e quarte della sede di Vibo Valentia e Mileto

Art. 1 – Interventi previsti

Le attività previste riguarderanno i moduli formativi indicati nella seguente tabella:

Titolo modulo e Attività	Ore	Allievi
IL MARKETING E L'ORGANIZZAZIONE DELLE VENDITE	120	15
START UP! LA SCUOLA PER DIVENTARE IMPRENDITORE	120	15
IMPRESA IN AZIONE	120	15

ART. 2 Durata delle attività

L'attività sarà svolta nell'a.s. 2018/2019 e continuerà nell'A.S. 2019/2020 comunque fino a completa realizzazione entro il 31/12/ 2019,

ART. 3 Requisiti per la partecipazione

Possono partecipare alla selezione studenti delle classi terze e quarte dell'Istituto G. Galilei regolarmente iscritti e frequentanti.

ART. 4 Modalità di partecipazione alla selezione

Gli aspiranti POSSONO PRESENTARE DOMANDA PER UN SOLO PROGETTO/MODULO e dovranno far pervenire la domanda di partecipazione alla selezione, **redatta ESCLUSIVAMENTE sugli appositi modelli (All. 1 – istanza di partecipazione –indirizzato al Dirigente Scolastico, entro le ore 12,00 del 27/05/2019 presso l'ufficio di Segreteria della Scuola Secondaria di II grado ITE "G. GAILEI" di VIBO VALENTIA , a mano. Le domande pervenute dopo il termine fissato e quelle che risultassero incomplete non saranno prese in considerazione.**

ART. 5 Modalità di selezione e graduatorie

La selezione di tutti gli studenti partecipanti sarà effettuata da apposita commissione che sarà nominata dal Dirigente scolastico che effettuerà una valutazione dei requisiti stabiliti dal consiglio d'Istituto di seguito esplicitati.:

Merito scolastico:

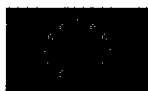

Unione Europea

**FONDI
STRUTTURALI
EUROPEI**

pon
2014-2020



Ministero dell'Istruzione, dell'Università e della Ricerca
Dipartimento per la programmazione e la Gestione delle
Risorse Umane, Finanziarie e Strumentali
Direzione Generale per interventi in materia di Edilizia
Scolastica per la gestione dei Fondi Strutturali per
l'Istruzione e per l'Innovazione Digitale
Ufficio IV

PER LA SCUOLA - COMPETENZE E AMBIENTI PER L'APPRENDIMENTO (FSE)

Profitto generale (media dei voti 1° quadrimestre)
- 10 pt con profitto da 9,51 a 10
- 9 con profitto da 9,26 a 9,50
- 8 con profitto da 9,01 a 9,25
- 7 con profitto da 8,51 a 9,00
- 6 con profitto da 8,01 a 8,50
- 5 con profitto da 7,51 a 8,00
- 4 con profitto da 7,01 a 7,50
- 3 con profitto da 6,51 a 7,00
- 2 con profitto da 6,01 a 6,50
- 1 con profitto < 6

Condotta:

Voto di condotta 1° quadrimestre
- 4 punti con voto 10
- 3 punti con voto 9
- 2 punti con voto 8
- 1 punti con voto 7

N.B.: CON VOTO 6 NON SI VIENE INCLUSI IN GRADUATORIA.

A parità di punteggio si utilizzeranno i seguenti criteri relativi alla condizione familiare:

criterio	Punteggio
Condizione familiare	• 3 pt se il nucleo familiare è pari o superiore a 5 componenti o orfano/a di un genitore;
	• 2 pt se pari a quattro;
	• 1 pt se inferiore.
Pari opportunità (Principio di equità distributiva di genere (n. maschi / n. femmine).	

ART. 7

Trattamento dei dati personali

I dati personali forniti dai candidati saranno raccolti presso la scuola secondaria di II grado ITE "G. GALILEI" di VIBO VALENTIA, utilizzati con le modalità previste dalla normativa esclusivamente per la gestione della selezione, per le operazioni connesse alla stipula del contratto e successiva liquidazione

delle spettanze e per tutti gli adempimenti previsti dalle disposizioni ministeriali per l'attuazione dei PON.

Il responsabile del trattamento dei dati è il Dirigente Scolastico di questa scuola.

ART. 8

Disposizioni finali

Per quanto non esplicitamente previsto nel presente bando, si applicano le disposizioni previste dal disciplinare relativo al conferimento degli incarichi richiamato nelle premesse, nonché, per quanto compatibile, la normativa vigente in materia di concorsi pubblici.

IL DIRIGENTE SCOLASTICO

Prof. Genesisio Modesti

*Firma autografa sostitutiva a mezzo stampa
ai sensi dell'art.3 comma 2 del D.lgs. 39/1993*

Allegato 1 Domanda di partecipazione/iscrizione



Ministero dell'Istruzione, dell'Università e della Ricerca



ISTITUTO TECNICO ECONOMICO STATALE G. GALILEI

Piazza Martiri d'Ungheria, 89900, Vibo Valentia, Tel. 0963/547113

-----Piazza dell'Assunta, 89852 Mileto, Tel. 0963/338191-----



sito web: www.itegalilei.gov.it

	FONDI STRUTTURALI EUROPEI	pon 2014-2020		<small>Ministero dell'Istruzione, dell'Università e della Ricerca Dipartimento per la Programmazione Direzione Generale per Interventi in materia di edilizia scolastica, per la gestione dei fondi strutturali per l'istruzione e per l'innovazione digitale Ufficio IV</small>
UNIONE EUROPEA	PER LA SCUOLA - COMPETENZE E AMBIENTI PER L'APPRENDIMENTO-FSE		MIUR	

DOMANDA DI ISCRIZIONE AL PROGETTO IL GALILEI AL LAVORO

Azione 10.6.6 – Sotto azione 10.6.6A - cod. 10.6.6A-FSEPON-CL-2017-50

Scegliere un solo modulo

- MODULO 1 IL MARKETING E L'ORGANIZZAZIONE DELLE VENDITE**
- MODULO 2 START UP! LA SCUOLA PER DIVENTARE IMPRENDITORE**
- MODULO 3 IMPRESA IN AZIONE**

SEZIONE 1 – DATI ANAGRAFICI

Codice Fiscale	
Nome	
Cognome	
Telefono (non obbligatorio)	
Cellulare (non obbligatorio)	
E-mail (non obbligatorio)	

SEZIONE 2 - EVENTUALI ANNI RIPETUTI

Anni ripetuti scuola primaria	<input type="checkbox"/> nessuno <input type="checkbox"/> 1 anno <input type="checkbox"/> 2 anni <input type="checkbox"/> 3 anni <input type="checkbox"/> 4 anni <input type="checkbox"/> 5 anni
Anni ripetuti scuola secondaria di primo grado	<input type="checkbox"/> nessuno <input type="checkbox"/> 1 anno <input type="checkbox"/> 2 anni <input type="checkbox"/> 3 anni <input type="checkbox"/> 4 anni <input type="checkbox"/> 5 anni
Anni ripetuti scuola secondaria di secondo grado	<input type="checkbox"/> nessuno <input type="checkbox"/> 1 anno <input type="checkbox"/> 2 anni <input type="checkbox"/> 3 anni <input type="checkbox"/> 4 anni <input type="checkbox"/> 5 anni



Ministero dell'Istruzione, dell'Università e della Ricerca



ISTITUTO TECNICO ECONOMICO STATALE G. GALILEI

Piazza Martiri d'Ungheria, 89900, Vibo Valentia, Tel. 0963/547113
-----Piazza dell'Assunta, 89852 Mileto, Tel. 0963/338191-----



sito web: www.itegalilei.gov.it

 UNIONE EUROPEA	FONDI STRUTTURALI EUROPEI	pon 2014-2020	 MIUR	Ministero dell'Istruzione, dell'Università e della Ricerca Dipartimento per la Programmazione Direzione Generale per Interventi in materia di edilizia scolastica, per la gestione dei fondi strutturali per l'istruzione e per l'innovazione digitale Ufficio IV
PER LA SCUOLA - COMPETENZE E AMBIENTI PER L'APPRENDIMENTO - FSE				

SEZIONE 4 - CERTIFICAZIONI LINGUISTICHE E INFORMATICHE

Il questa sezione indicare l'eventuale possesso di certificazioni informatiche e linguistiche

Sei in possesso di certificazioni LINGUISTICHE?	<input type="checkbox"/> SI <input type="checkbox"/> NO (saltare alla sez. 5)	Sei in possesso di certificazioni INFORMATICHE ?	<input type="checkbox"/> SI <input type="checkbox"/> NO (saltare alla sez. 5)
Indicare la lingua	<input type="checkbox"/> Francese <input type="checkbox"/> Inglese <input type="checkbox"/> Spagnolo <input type="checkbox"/> Tedesco <input type="checkbox"/> Italiano L2 <input type="checkbox"/> Altro (specificare in campo aperto).....	Indicare il nome della certificazione	<input type="checkbox"/> CISCO <input type="checkbox"/> ECDL <input type="checkbox"/> EIPASS <input type="checkbox"/> EUCIP <input type="checkbox"/> IC3 <input type="checkbox"/> MOUS <input type="checkbox"/> PEKIT <input type="checkbox"/> ALTRO (specificare in campo aperto)
Indicare il livello	<input type="checkbox"/> A1 <input type="checkbox"/> B2 <input type="checkbox"/> A2 <input type="checkbox"/> C1 <input type="checkbox"/> B1 <input type="checkbox"/> C2	Indicare il livello	<input type="checkbox"/> Livello base <input type="checkbox"/> Livello intermedio <input type="checkbox"/> Livello avanzato
Indicare l'anno di conseguimento	Indicare l'anno di conseguimento

SE SEI IN POSSESSO DI ALTRE CERTIFICAZIONI INFORMATICHE O LINGUISTICHE INDICA, PER OGNUNA, LE CARATTERISTICHE (LINGUA, LIVELLO, ANNO DI CONSEGUIMENTO, ECC..)

SEZIONE 5 – GENITORI

In questa sezione indicare, se disponibile, il titolo di studio e la condizione occupazionale della madre e del padre

TITOLO DI STUDIO MADRE

- Nessuno titolo di studio
- Licenza di scuola elementare (o valutazione finale equivalente)
- Licenza di scuola media
- Compimento inferiore/medio di Conservatorio musicale o di Accademia Nazionale di Danza (2-3 anni)
- Diploma di istituto professionale 2-3 anni
- Diploma di istituto professionale 4-5 anni
- Diploma di scuola magistrale 2-3 anni
- Diploma di scuola magistrale 4-5 anni
- Diploma di istituto d'arte 2-3 anni
- Diploma di istituto d'arte 4-5 anni
- Diploma di istituto tecnico
- Diploma di istituto magistrale
- Diploma di liceo (classico, scientifico, ecc.)
- Diploma di Accademia di Belle Arti, Danza, Arte Drammatica, ISIA, ecc. Conservatorio (vecchio ordinamento)
- Diploma universitario (2-3 anni) del vecchio ordinamento (incluse le scuole dirette a fini speciali o parauniversitarie)
- Diploma accademico di Alta Formazione Artistica, Musicale e Coreutica (A.F.A.M.) di I livello
- Laurea triennale (di I livello) del nuovo ordinamento
- Diploma accademico di Alta Formazione Artistica, Musicale e Coreutica (A.F.A.M.) di II livello
- Laurea (4-6 anni) del vecchio ordinamento, laurea specialistica o magistrale a ciclo unico del nuovo ordinamento, laurea biennale specialistica (di II livello) del nuovo ordinamento

- NON DICHIARABILE

TITOLO DI STUDIO PADRE

- Nessuno titolo di studio
- Licenza di scuola elementare (o valutazione finale equivalente)
- Licenza di scuola media
- Compimento inferiore/medio di Conservatorio musicale o di Accademia Nazionale di Danza (2-3 anni)
- Diploma di istituto professionale 2-3 anni
- Diploma di istituto professionale 4-5 anni
- Diploma di scuola magistrale 2-3 anni
- Diploma di scuola magistrale 4-5 anni
- Diploma di istituto d'arte 2-3 anni
- Diploma di istituto d'arte 4-5 anni
- Diploma di istituto tecnico
- Diploma di istituto magistrale
- Diploma di liceo (classico, scientifico, ecc.)
- Diploma di Accademia di Belle Arti, Danza, Arte Drammatica, ISIA, ecc. Conservatorio (vecchio ordinamento)
- Diploma universitario (2-3 anni) del vecchio ordinamento (incluse le scuole dirette a fini speciali o parauniversitarie)
- Diploma accademico di Alta Formazione Artistica, Musicale e Coreutica (A.F.A.M.) di I livello
- Laurea triennale (di I livello) del nuovo ordinamento
- Diploma accademico di Alta Formazione Artistica, Musicale e Coreutica (A.F.A.M.) di II livello
- Laurea (4-6 anni) del vecchio ordinamento, laurea specialistica o magistrale a ciclo unico del nuovo ordinamento, laurea biennale specialistica (di II livello) del nuovo ordinamento

- NON DICHIARABILE

Con riferimento alla risposta fornita alla domanda precedente, SPECIFICARE qui di seguito il titolo di studio conseguito dalla MADRE
(.....)
.....
.....
.....)

Con riferimento alla risposta fornita alla domanda precedente, SPECIFICARE qui di seguito il titolo di studio conseguito dal PADRE
(.....)
.....
.....
.....)

CONDIZIONE OCCUPAZIONALE

CONDIZIONE OCCUPAZIONALE

MADRE

PADRE

- Occupato alle dipendenze pubbliche con contratto di lavoro a tempo determinato /a progetto
- Occupato alle dipendenze pubbliche con contratto a tempo indeterminato
- Occupato alle dipendenze private con contratto a tempo determinato/a progetto
- Occupato alle dipendenze private con contratto a tempo indeterminato
- Lavoratore autonomo
- Imprenditore/libero professionista
- In cerca di prima occupazione da meno di 6 mesi
- In cerca di prima occupazione da 6-11 mesi
- In cerca di prima occupazione da 12-23 mesi
- In cerca di prima occupazione da oltre 24 mesi
- In cerca di nuova occupazione da meno di 6 mesi
- In cerca di nuova occupazione da 6-11 mesi
- In cerca di nuova occupazione da 12-23 mesi
- In cerca di nuova occupazione da oltre 24 mesi
- In mobilità
- In cassa integrazione
- Pensionato/a
- Casalingo/a
- Studente
- Disoccupato/a
- NON RILEVABILE

- Occupato alle dipendenze pubbliche con contratto di lavoro a tempo determinato /a progetto
- Occupato alle dipendenze pubbliche con contratto a tempo indeterminato
- Occupato alle dipendenze private con contratto a tempo determinato/a progetto
- Occupato alle dipendenze private con contratto a tempo indeterminato
- Lavoratore autonomo
- Imprenditore/libero professionista
- In cerca di prima occupazione da meno di 6 mesi
- In cerca di prima occupazione da 6-11 mesi
- In cerca di prima occupazione da 12-23mesi
- In cerca di prima occupazione da oltre 24 mesi
- In cerca di nuova occupazione da meno di 6 mesi
- In cerca di nuova occupazione da 6-11 mesi
- In cerca di nuova occupazione da 12-23 mesi
- In cerca di nuova occupazione da oltre 24 mesi
- In mobilità
- In cassa integrazione
- Pensionato/a
- Casalingo/a
- Studente
- Disoccupato/a
- NON RILEVABILE

SEZIONE 6 – INFORMAZIONI SUL NUCLEO FAMILIARE

Il tuo nucleo familiare da quanti adulti è composto?

- Un solo adulto
- Più di un adulto (rispondere alla domanda successiva)

Se il nucleo familiare è composto da più di un adulto, indicare se è presente almeno un adulto che lavora

- Sì, è presente almeno un adulto che lavora
- Nel nucleo familiare nessun adulto lavora



Ministero dell'Istruzione, dell'Università e della Ricerca



ISTITUTO TECNICO ECONOMICO STATALE G. GALILEI

Piazza Martiri d'Ungheria, 89900, Vibo Valentia, Tel. 0963/547113

-----Piazza dell'Assunta, 89852 Mileto, Tel. 0963/338191-----



sito web: www.itegalilei.gov.it

PON PER LA SCUOLA. COMPETENZE E AMBIENTI PER L'APPRENDIMENTO 2014-2020

**INFORMATIVA EX ARTICOLO 13 D.LGS 196 DEL 2003
E ACQUISIZIONE
CONSENSO AL TRATTAMENTO DEI DATI PERSONALI**

L'Istituto Nazionale di Documentazione, Innovazione e Ricerca Educativa (INDIRE) è ente di ricerca di diritto pubblico e come tale, fin dalla sua istituzione, accompagna l'evoluzione del sistema scolastico italiano, investendo in formazione e innovazione e sostenendo i processi di miglioramento della scuola.

Nell'ambito della programmazione dei Fondi Strutturali Europei 2014/2020 è stato attivato il progetto "PON per la scuola. Competenze e ambienti per l'apprendimento 2014-2020" la cui gestione è stata affidata dal MIUR ad INDIRE con atto di affidamento del 29/12/2015 prot. n. AODGEFID/30878.

In particolare, INDIRE è chiamato a sviluppare e gestire la piattaforma on line GPU per la gestione delle azioni del sopra richiamato "PON per la scuola 2014/2020", a progettare e redigere rapporti, monitoraggio e indagini di ricerca, a supportare i beneficiari e i destinatari nella partecipazione al Progetto.

La suddetta piattaforma gestionale raccoglie tutti i dati di studenti, personale scolastico, esperti e adulti che, a vario titolo, partecipano alle attività del Progetto.

Il D.Lgs. n. 196 del 30/6/03 "Codice in materia di protezione dei dati personali" prevede la tutela delle persone e di altri soggetti (anche i minori) rispetto al trattamento dei dati personali. Secondo la normativa indicata, tale trattamento sarà improntato ai principi di correttezza, liceità, trasparenza e di tutela della riservatezza e dei diritti del minore interessato.

1. Finalità del trattamento

I dati personali, come da modulo allegato, sono direttamente connessi allo svolgimento delle attività scolastiche aggiuntive erogate presso questa scuola nell'ambito del "PON per la scuola. Competenze e ambienti per l'apprendimento 2014-2020".

2. Modalità del trattamento

Il trattamento dei dati personali avviene, su indicazione dell'Autorità di Gestione (MIUR) in qualità di Titolare del trattamento, anche con strumenti elettronici o comunque automatizzati o con qualsiasi altro strumento idoneo al trattamento. I dati raccolti saranno mantenuti nella piattaforma PON GPU (<http://pon20142020.indire.it>) fino al 2023, termine della rendicontazione delle attività di questa Progetto.

3. Ambito di comunicazione e diffusione dei dati

I dati personali potranno essere comunicati/trasferiti ad altri incaricati dalla medesima Autorità di Gestione solo in forma aggregata e solo per scopi di indagine sulle attività del "PON per la scuola. Competenze e ambienti per l'apprendimento 2014-2020". I dati saranno, inoltre, comunicati al solo personale INDIRE incaricato del supporto tecnico alla piattaforma GPU e ai ricercatori INDIRE, tenuti a loro volta al rispetto della riservatezza e della privacy.

4. Titolare del trattamento: (art. 28 del D.Lgs 196/2003): Autorità di Gestione – MIUR

5. Responsabile del trattamento: (art. 29 del D.Lgs 196/2003): INDIRE, nella figura del suo rappresentante legale p.t., nomina con atto prot. n. AODGEFID/7948 del 20/05/2016 integrata con atto prot. n. AODGEFID/0034555.01 del 28/07/2017

6. Il consenso al trattamento dei dati è facoltativo, ma il mancato conferimento comporta l'impossibilità per lo studente di partecipare alle attività formative del Progetto, in quanto non potrà essere rilasciato l'attestato e non potrà essere rimborsata alla scuola la quota parte dei costi di gestione.

7. Diritti dell'interessato

In qualunque momento potrà esercitare i diritti di cui all'art. 7 del D. Lgs. 196/03 in merito all'aggiornamento, la rettifica o l'integrazione dei dati personali registrati. Le eventuali comunicazioni dovranno essere inviate al titolare del trattamento: MIUR – DGEFID – Uff. IV AdG PON - Viale Trastevere 76/a, 00153 Roma, 00153.



Ministero dell'Istruzione, dell'Università e della Ricerca



ISTITUTO TECNICO ECONOMICO STATALE G. GALILEI

Piazza Martiri d'Ungheria, 89900, Vibo Valentia, Tel. 0963/547113

-----Piazza dell'Assunta, 89852 Mileto, Tel. 0963/338191-----



sito web: www.itegalilei.gov.it

STUDENTE MINORENNE

Il/la sottoscritto/a _____ nato/a a _____

il _____, residente in via _____ città _____ prov. _____

e

Il/la sottoscritto/a _____ nato/a a _____

il _____, residente in via _____ città _____ prov. _____

genitori/tutori legali dell'allievo/a _____ nato/a _____

il _____, residente a _____ via _____

frequentante la classe _____ della scuola _____

acquisite le informazioni sopra riportate ai sensi dell'art. 13 del D. Lgs. 196/2003, dichiarando di essere nel pieno possesso dei diritti di esercizio della potestà genitoriale/tutoria nei confronti del minore, autorizzano la raccolta e il trattamento dei dati necessari per l'accesso alle attività formative del progetto autorizzato dall'Autorità di Gestione nell'ambito del "PON per la scuola. Competenze e ambienti per l'apprendimento 2014-2020".

Data ___/___/___

Si allega copia/e del/i documento/i di identità in corso di validità.

Firme dei genitori/tutori

STUDENTE MAGGIORENNE

Il/la sottoscritto/a _____ nato/a a _____ il

_____, residente in via _____ città _____ prov. _____

frequentante la classe _____ della scuola _____

acquisite le informazioni sopra riportate ai sensi dell'art. 13 del D. Lgs. 196/2003 autorizza la raccolta e il trattamento dei dati necessari per l'accesso alle attività formative del progetto autorizzato dall'Autorità di Gestione nell'ambito del "PON per la scuola. Competenze e ambienti per l'apprendimento 2014-2020".

Data ___/___/___

Si allega copia/e del/i documento/i di identità in corso di validità.

Il/La sottoscritto/a
